



**Infoabend
2025/26:**

**„Weil Kinder
unsere
Zukunft sind“**



Handys bitte stummschalten- DANKE!

**Herzlich willkommen
am SportCAMPUS
in Niederwaldkirchen**



Infoabend für das Schuljahr 2025/26: „Weil Kinder unsere Zukunft sind“

Vorstellung:

Dir. Thomas BAUMGARTNER, BEd

- Fr. Dipl.Päd. Regina **GRILLNBERGER, BEd**
- Hr. Dipl.Päd. Dietmar **HAUGENEDER, BEd**
- Fr. Dipl.Päd. Gerda **PRETZMANN, BEd**



Infoabend für das Schuljahr 2025/26: „Weil Kinder unsere Zukunft sind“

Mittelschule – Sportmittelschule - Sprengelzugehörigkeit

Stundentafel – Stundenplan im Vergleich

Pädagogikpaket (Unterricht in getrennten Niveaugruppen)

Übertrittsmöglichkeiten nach der MS

Digitale Schule - Laptops für jeden Schüler!

Highlights am CAMPUS – Ausstattung

Lern- und Freizeitbetreuung – Kosten und Anmeldeprocedere

Schulbusfahrt, Schülerausspeisung

Trainingsanzüge

Fragen die zu klären sind!



Infoabend für das Schuljahr 2025/26: „Weil Kinder unsere Zukunft sind“



Das sind unsere Profis!

42 LehrerInnen

1 Schulcoach

1 Sekretärin

1 Jugendcoach

2 Betreuungslehrer

1 Schulwart

5 Köchinnen

5 Putzfrauen

58 Profis zum Wohle Ihrer Kinder!!



SportschülerInnen seit 1991

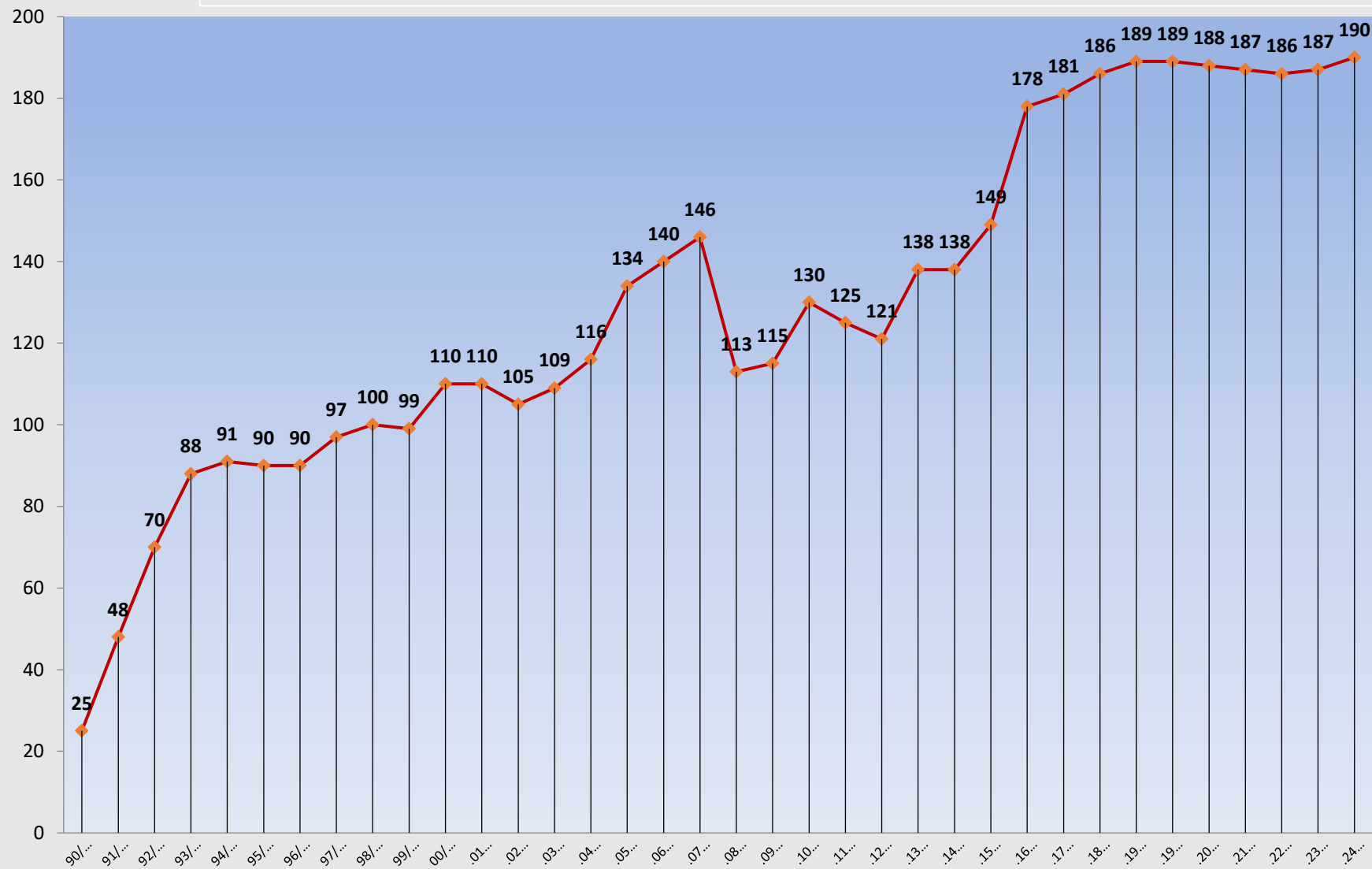



Schülerzahlen 2024/25

277 SchülerInnen

87 Schüler/-innen

39 Knaben

48 Mädchen

1 Regelklasse jährlich

190 Schüler/-innen

107 Knaben

83 Mädchen

2 Sportklassen jährlich

aus 24 Gemeinden



Pflichtsprengel der MS Niederwaldkirchen

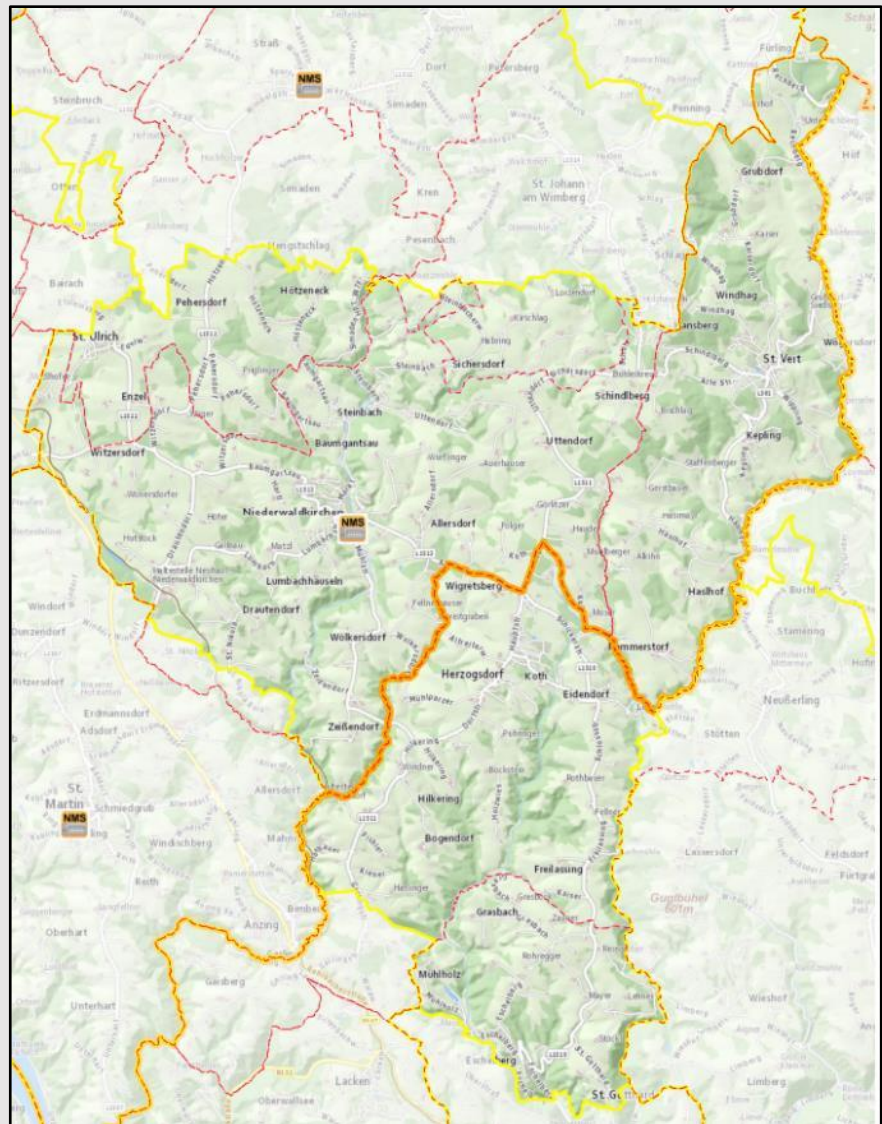

Gemeinde Niederwaldkirchen

gesamtes Gemeindegebiet

Gemeinde St. Veit

gesamtes Gemeindegebiet

Gemeinde Herzogsdorf

ohne Neusserling, ohne Stamerling, ohne Buchholz

Gemeinde St. Ulrich

Ort St. Ulrich, Pehersdorf, Teile von Hötzeneck und Simaden

Gemeinde St. Gotthard

Eschelberg, Grasbach, Mühlholz, Ort St. Gotthard

Gemeinde St. Johann

nur Sickersdorf, Habring, Loizendorf



Stunden 1. Klassen SMS - MS

R	2	2
D	4	4
E	4	4
GWB	1	2
M	4	4
BUB	2	2
ME	2	2
KGE	1	2
TD	2	2
VÜ SozL	1	1
DigGb	1	1
BSP	8	4
Summe	32	30

Sportstunden		
Klasse	SNMS	NMS
1.	8	4
2.	7	3
3.	7	3
4.	7	3



Stundenplan 1. Klassen

1a

Sportmittelschule Niederwaldkirchen, Schallenbergstraße 11

Klassenlehrkraft: Degenhart Barbara
K1z.1a

	FLH 7:10 - 7:35	1 7:40 - 8:30	2 8:35 - 9:25	3 9:35 - 10:25	4 10:30 - 11:20	5 11:20 - 12:15	6 12:15 - 13:05	7 13:10 - 14:00	8 14:05 - 14:55	9 15:00 - 15:50
Mo		BSP FEMA BSP GUAL	BSP LIMI BSP DEBA	M KISA / DEBA	E FEMA / GUAL		D HÖIS / SCUL	TD WET TDX WTX	Knaben KRMO Mädchen ORSA	FZ/H Ü KISA / LAVE / HÖIS
Di		BSP FEMA BSP GUAL	BSP FEMA BSP DEBA	D HÖIS / SCUL	E FEMA / GUAL		M KISA / DEBA	SoL DEBA		
Mi		BSP LIMI BSP HOMI	BSP HOJU BSP GUAL	BUB MIVE	D HÖIS / SCUL		E FEMA / GUAL	REL OBTA	DigG B LÖMA / FEMA	FZ/H Ü JEUL / LÖPE / MIVE
Do		E FEMA / GUAL	D HÖIS / SCUL	ME EDCA	M KISA / DEBA		BSP LIMI BSP DEBA	GWB JEUL	BUB MIVE	
Fr		REL OBTA	BSP LIMI BSP DEBA	KGE KRMO	M KISA / DEBA	ME EDCA				

Gültigkeit: 09.09.2024-

aSc Stundenpläne

1c

Sportmittelschule Niederwaldkirchen, Schallenbergstraße 11

Klassenlehrkraft: Hartl Julia
K1z.1c

	FLH 7:10 - 7:35	1 7:40 - 8:30	2 8:35 - 9:25	3 9:35 - 10:25	4 10:30 - 11:20	5 11:20 - 12:15	6 12:15 - 13:05	7 13:10 - 14:00	8 14:05 - 14:55	9 15:00 - 15:50
Mo		KGE BE		D SCUL / PRGE / NEMA	E SIRI / MIVE / WOLA		M LÖPE / HAJU / KISA	BSP HADI BSP LÖMA	GWB LAVE	FZ/H Ü KISA / LAVE / HÖIS
Di		REL OBTA	M LÖPE / HAJU	ME EDCA	D SCUL / NEMA		BUB HAJU	DigG B LÖMA / FEMA		
Mi		M LÖPE / HAJU	E SIRI / MIVE	D PRGE / SCUL / NEMA	BSP HÖJU BSP LÖMA		TD WET TDX WTX	Knaben SACA Mädchen ORSA	ME EDCA	FZ/H Ü JEUL / LÖPE / MIVE
Do		D SCUL / NEMA	BUB HAJU	M LÖPE / HAJU	BSP LIMI BSP PRGE		E SIRI / MIVE			
Fr		GWB LAVE	E SIRI / MIVE / EDCA	SoL EDCA	BSP HADI BSP PRGE	REL OBTA				

Gültigkeit: 09.09.2024-

aSc Stundenpläne



Unterrichtsqualität Hauptgegenstände

- Gleicher Lehrplan wie im Gymnasium in allen Klassen!
- Ziel: positiver Lehrabschluss oder Maturaabschluss
- 92 % aller Schüler von NWK- die weiterführende Schulen besuchen - schließen mit der Matura ab!
- Einsatz digitaler Medien in allen Gegenständen!
- Förderunterricht: Individuelles Lerncoaching in den Hausübungsstunden der GTS!



Pädagogikpaket – 1. Klassen

- Ab der **5. Schulstufe** immer **gemeinsamer Unterricht** mit **2 Lehrer*innen** in DEM
- temporäre **Trennung** möglich
- **Einheitliche** schriftliche **Arbeiten** (LZK, Checks, Schularbeiten)
- **Benotung einheitlich** in allen **1. Klassen**

Sehr gut	100%	90%
Gut	89,9%	75%
Befriedigend	74,9%	60%
Genügend	59,9%	40%
Nicht Genügend	39,9%	0,0%



Pädagogikpaket – ab 2. Klassen

- Ab 6. Schulstufe: 2 Niveaugruppen
- getrennter Unterricht in den Niveaugruppen
- getrennten Schularbeiten und LZK in Niveaugruppen
- Zeugnisnote mit Zusatz AHS-Niveau oder Standardniveau
- Verpflichtender Förderunterricht bei Notwendigkeit!

Beurteilungsschema AHS

Sehr gut	100%	90%
Gut	89,9%	77%
Befriedigend	76,9%	64%
Genügend	63,9%	50%
Nicht Genügend	49,9%	0,0%



Übertritt nach der Mittelschule

Übertritt in Berufsbildende Schulen **HTL HAK HLW:**
DEM im **AHS Niveau** oder nicht schlechter als 2 im Standard
Niveau (siehe **gelber** Bereich)

Übertritt in die **AHS und BORG:**
DEM **AHS Niveau** oder nicht schlechter
als 2 im **Standard** Niveau und kein 4er
in den restlichen Gegenständen

AHS	Standard
1	
2	
3	1
4	2
5	3
	4
	5



Unterricht in den Hauptgegenständen

Vorstellung:

Anforderungen **DEM** und **BSP** durch die **Fachkoordinatoren**

- Fr. Dipl.Päd. **Regina GRILLNBERGER**
- Hr. Dipl.Päd. **Dietmar HAUGENEDER**
- Fr. Dipl.Päd. **Gerda PRETZMANN**



Digitale Schule für alle!

- Alle Schüler der 1. Klassen erhalten eigenen Laptop (ca. 100 € Selbstkosten)
- Jeder Schüler hat eine eigene email- Adresse!
- Digitale Grundbildung für alle Klassen
(Office, Sharepoints, Safer Internet, Videoschnitt, etc.)
- CAD unverbindliche Übung GTS, 3D - Drucker
- Microsoft Teams gemeinsame Info- und Lernplattform



Online Highlights am SportCAMPUS

Online Hausübungsportal
Online Kranken-Abmeldesystem
Online Supplierpläne
Online Stundenpläne
Online Terminkalender, UÜ GTS
Online Elternsprechtage APP
Online Speiseplan
Online Buspläne



Keine whatsapp Gruppen
in der Schule!!!



Lern- und Freizeitbetreuung

SCHULCOACH Ingrid von 0730 bis 1600 Uhr **für alle** da!

HÜ-BETREUUNG-FRÜHLERNHILFE- LERNWERKSTATT!

FREIZEITANGEBOT UÜ GTS Mo , Mi, Do und Blöcke!

Parkour, Yoga, CAD, Kochen, Klettern, Erste Hilfe, Snowboard, Fußball, Tischtennis....

BETREUUNG in der Früh, beim Mittagessen und **außerhalb**
des Unterrichts durch **LehrerInnen** und **Schulcoach!**

Das ist **ein Ort zum WOHLFÜHLEN!!**



Schulrestaurant am SportCAMPUS

Schulrestaurant:

2-gängiges Menü, Obst oder Suppe oder Nachspeise

Kosten: 4,60 Euro



Freitag spätestens 12.25 Uhr Unterrichtsende!



Schulbusfahrt - Linienverkehr

Öffentliche Linien OÖVVB

Anmeldung nur dann sinnvoll wenn

Busverbindung besteht!

Gelegenheitsverkehr vereinzelt möglich!

(z.B. Richtung Haslach, St. Peter, Auberg, Arnreit?)

Die Wartezeiten bis zur Abfahrt der Busse können bei Ingrid unserem SCHULCOACH jederzeit überbrückt werden!

Niederwaldkirchen Schulen Départ/Departure
Abfahrt
Bussteig **1**

gültig ab 15.12.2024  Aktuelle Abfahrten



Mo-Fr (Werktag), nicht 24+31.12.		Mo-Fr (Werktag), nicht 24+31.12.	
05.00	Linse, Verlad/Einhaltestelle	16.48 S	210 St.Peter a.Wbg. Pendlerparkplatz
05.10	210 Linz Hof (Busterminal)	16.50 sxx	211 St.Veit i.Mkr. Ortsmitte
06.00	Linse, Verlad/Einhaltestelle	17.00	Linse, Verlad/Einhaltestelle
06.10	210 Linz Hof (Busterminal)	17.22	210 Rottenegg Bahnhof
06.18 S	211 Gerling OÖ Bahnhof	18.00	Linse, Verlad/Einhaltestelle
06.22 S	210 Ottensein Marktplatz	18.12	210 St.Peter a.Wbg. Pendlerparkplatz
07.00	Linse, Verlad/Einhaltestelle	18.22	210 Rottenegg Bahnhof
07.05 S	216 Rohrbach-Berg Busterminal	19.00	Linse, Verlad/Einhaltestelle
07.10 S	211 Rohrbach-Berg Busterminal	19.22	210 Rottenegg Bahnhof
07.15 S	214 Rohrbach-Berg Busterminal		
07.25 S	210 Neufelden Markt		
07.30 S	216 Neufelden Busterminal Schulzentr.		
07.32	210 Rottenegg Bahnhof		
09.00	Linse, Verlad/Einhaltestelle		
09.52	210 Rottenegg Bahnhof		
11.00	Linse, Verlad/Einhaltestelle		
11.52	210 Ottensein Marktplatz		
12.00	Linse, Verlad/Einhaltestelle		
12.30 sxx	211 St.Veit i.Mkr. Ortsmitte		
12.32	211 Gerling OÖ Bahnhof		
12.36 sxx	216 Rohrbach-Berg Busterminal		
12.52	210 Rottenegg Bahnhof		
13.00	Linse, Verlad/Einhaltestelle		
13.10 sxx	211 St.Veit i.Mkr. Ortsmitte		
13.10	216 Rohrbach-Berg Busterminal		
13.22	210 Rottenegg Bahnhof		
13.25 S	211 Gerling OÖ Bahnhof		
14.00	Linse, Verlad/Einhaltestelle		
14.10 S	216 Kleinzeil i.Mkr. Edholz		
14.15 sxx	211 St.Veit i.Mkr. Ortsmitte		
14.22 S	210 Rottenegg Bahnhof		
14.25 S	211 Gerling OÖ Bahnhof		
14.27 S	210 St.Peter a.Wbg. Pendlerparkplatz		
15.00	Linse, Verlad/Einhaltestelle		
15.10 S	211 Gerling OÖ Bahnhof		
15.10 sxx	216 Kleinzeil i.Mkr. Edholz		
15.15 sxx	211 St.Veit i.Mkr. Ortsmitte		
15.22	210 Rottenegg Bahnhof		
16.00	Linse, Verlad/Einhaltestelle		
16.10 sxx	211 Neufelden Busterminal Schulzentr.		
16.15 S	210 St.Peter a.Wbg. Pendlerparkplatz		
16.22	210 Rottenegg Bahnhof		
16.45 S	211 Gerling OÖ Bahnhof		

Hinweise
 sxx Fahrzeug: Mofibus (beschränkte Kapazität)
 a Fahrzeug: Niederflerfahrzeug mit Rollstuhl-Kinderwagenstellplatz

Betriebsstage
 sxx Freitag wenn Schultag in OÖ
 sxx Montag bis Donnerstag wenn Schultag in OÖ
 S Schultag in OÖ

Betreiber-Information
 216, 241 autobus Betriebs GmbH, Marcusstraße 4, 4600 Weib, 0724241628
 240 Leiner Admetrid GmbH, Arnreit 12, 4122 Arnreit, 0720700447
 247 Wilheim Welter Verkehrsbetriebe GmbH, Linzer Str. 24, 4050 Traun, 072298459

oövv Der Verkehrsverbund OÖVV App: Mobile Fahrplanauskunft und Ticket-App

Erhältlich in Ihren App-Stores   



Eignungstest Sportschüler Hr. HAUGENEDER

Donnerstag, 6. Februar 2025 ab **8.00 Uhr**

für **sprengelfremde** Schulen

Restschulen ab **12.30 Uhr** für **NWK, St. Veit, Herzogsdorf,..**

- **Einladung** folgt **per mail** und auf **www.smsnwk.at**
- kurze Hose & T-Shirt, Jause und **Getränke**
- **Training** nicht unbedingt notwendig
- **Übungen** siehe **Website** unter: **SPORT/Eignungstest**



Wie geht es jetzt weiter?

Schnuppernachmittag am CAMPUS mit Ihren Kindern

Donnerstag, 12. Dezember 2024 – ab 12.30 Uhr

- **Anmeldungen** jetzt noch im Formular **fixieren!!!!**
oder über www.smsnwk.at oder **per mail**



Wie geht es bis Semester weiter?

- **Sie sind noch unsicher??**

Unbedingt den **Eignungstest mitmachen !!!**

- **Anmeldungen** mit Anmeldeformular **bis Ende Jänner!**
- **Abmeldungen –rechtzeitig** bis **Ende Jänner** mit mail an Direktor!
- **Zusage/Absage Sportklasse** vom Direktor **vor Semester!**
- Bei **Absage Sportklasse** auch **Regelklasse** ein Thema??
- **Warteliste Absage** – Chance für **Zusage** bis **Ostern!**
- **Schulrundgang** für interessierte Eltern jetzt im **Anschluss**



Bei Fragen: Homepage www.smsnwk.at

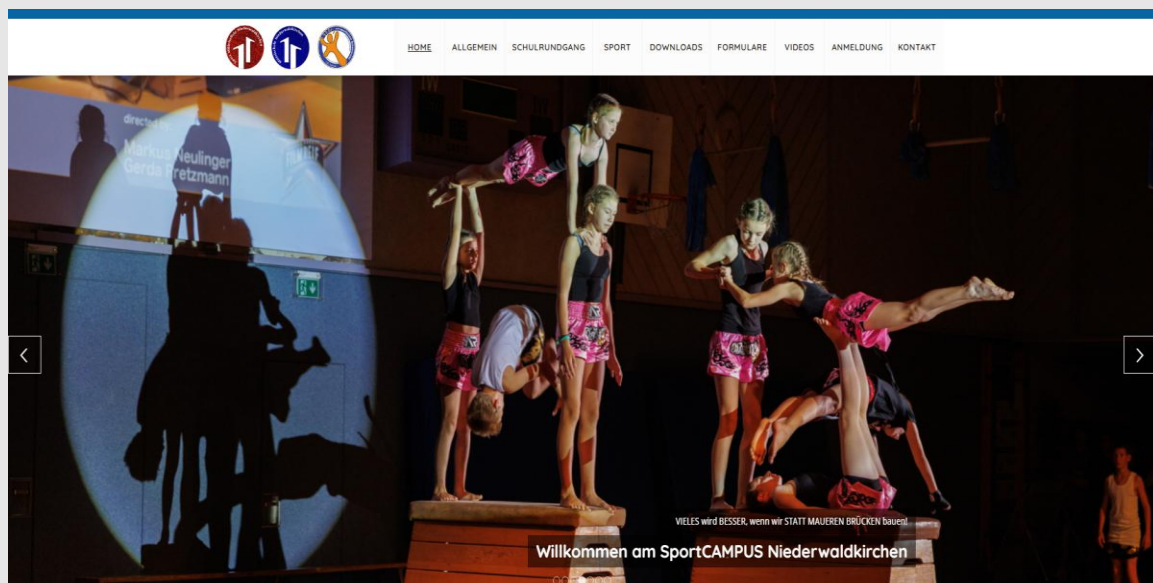

www.smsnwk.at

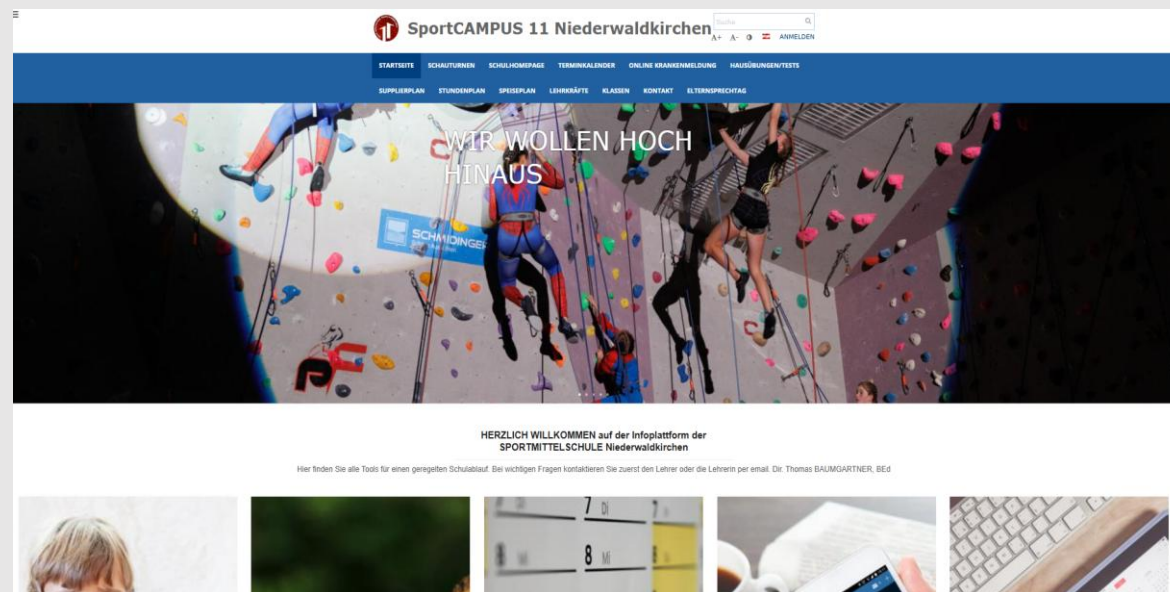

www.nmsnwk.edupage.org