



„Wo Sport und Bildung
gemeinsam gewinnen“

Infoabend 2026/27

Sportmittelschule
Niederwaldkirchen





Infoabend 2026/27:

**„Wo
Sport und Bildung
gemeinsam
gewinnen“**



Handys bitte stummschalten- DANKE!

**Herzlich willkommen
am SportCAMPUS
in Niederwaldkirchen.**



Infoabend für das Schuljahr 2026/27: „Wo Sport und Bildung gemeinsam gewinnen“

Vorstellung:

Direktor

Thomas BAUMGARTNER, BEd

Sportkoordinator

Dietmar HAUGENEDER, BEd

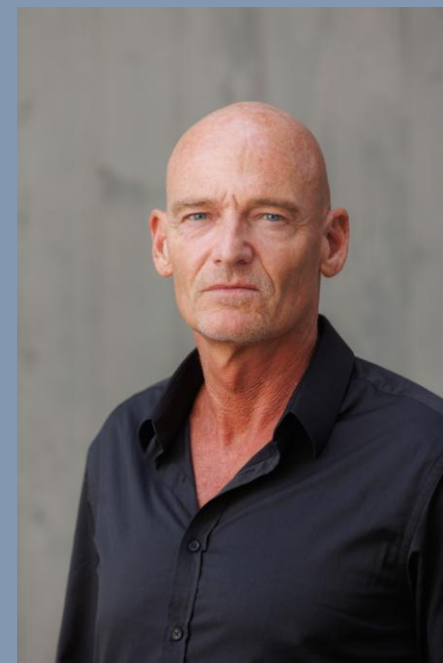



Infoabend für das Schuljahr 2026/27: „Wo Sport und Bildung gemeinsam gewinnen“

Mittelschule – Sportmittelschule - Sprengelzugehörigkeit

Stundentafel – Stundenplan im Vergleich

Pädagogikpaket (Unterricht in getrennten Niveaugruppen)

Übertrittsmöglichkeiten nach der MS

Digitale Schule - Laptops für jeden Schüler!

Highlights am CAMPUS – Ausstattung

Lern- und Freizeitbetreuung – Kosten und Anmeldeprocedere

Schulbusfahrt, Schülerausspeisung

Trainingsanzüge

Fragen die zu klären sind!

Schulführung für Interessierte- Rundgang im Schulgebäude



Infoabend für das Schuljahr 2026/27: „Wo Sport und Bildung gemeinsam gewinnen“



SMS-Niederwaldkirchen

2025/26

Das sind unsere Profis!

42 LehrerInnen

1 Schulcoach

1 Sekretärin

1 Jugendcoach

1 Schulwart

4 Köchinnen

4 Putzfrauen

54 Profis zum Wohle Ihrer Kinder!!



Infoabend für das Schuljahr 2026/27: „Wo Sport und Bildung gemeinsam gewinnen“



Das sind unsere SportlerInnen!

17 geprüfte SportlehrerInnen

Kunstturninstruktoren, Parkourinstruktor, Judotrainer,
Tennisinstruktoren, Fußballtrainer, 1 Yogalehrerin, Berg-
und Schiführer, Snowboardinstruktoren, staatlich
geprüfter Schilehrer, Landesschilehrer,
Volleyballinstruktoren,



SportschülerInnen seit 1991

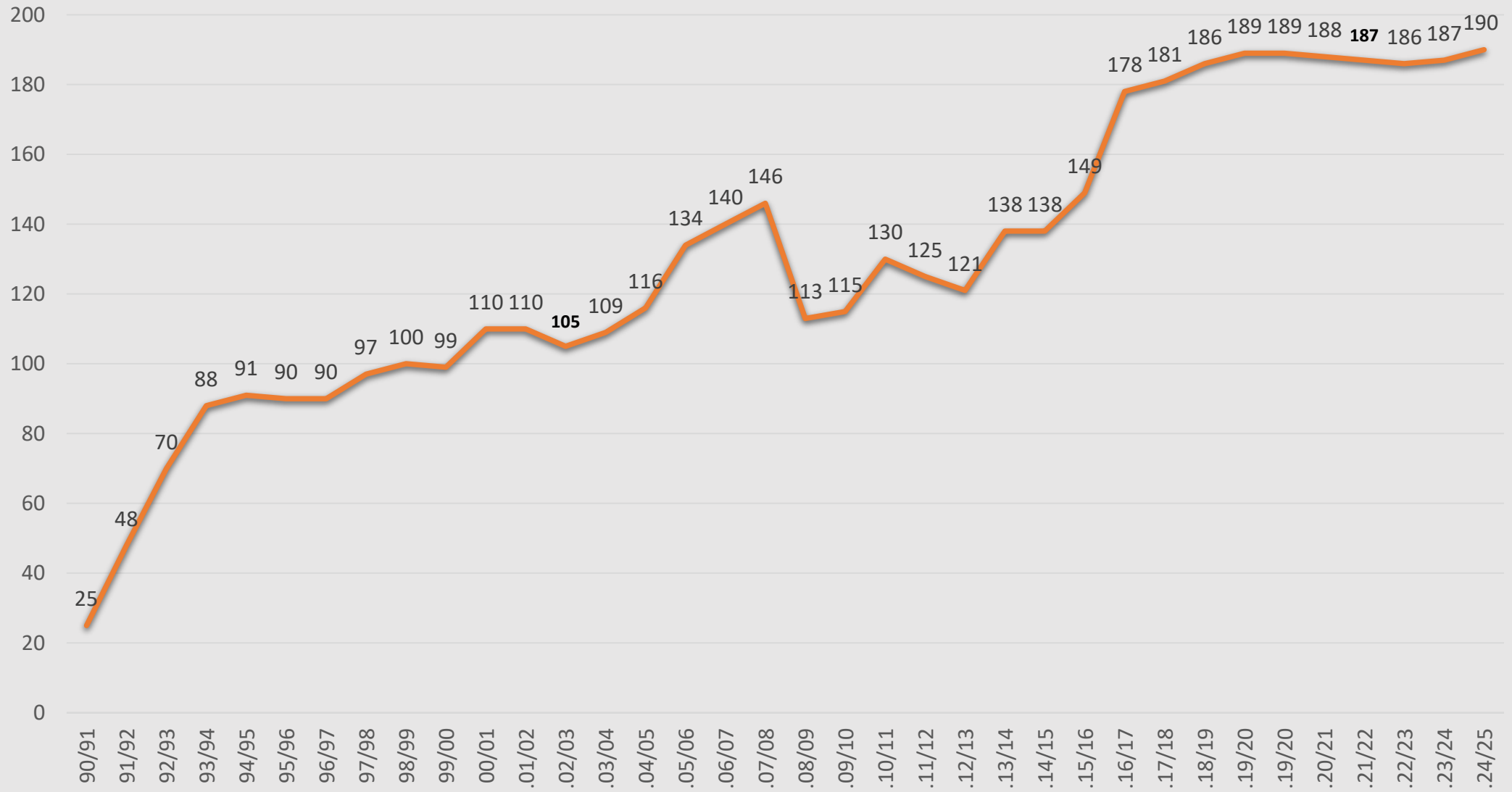



Gemeinsam AKTIV, ERFOLGREICH und in BEWEGUNG – unser Erfolgsmuster!

- **Sportliche Spitzenleistungen – über Grenzen hinaus!**
„So spiegeln sich österreichweit Leistungen, Engagement und die Begeisterung unserer Jugendlichen.“
- **Gewaltprävention & Kinderschutz – ein zentraler Wert**
So stellen wir sicher, dass unsere Schülerinnen und Schüler gestärkt und selbstbewusst durchs Leben gehen.“
- **Individuelles Lerncoaching & Begabtenförderung in der Tagesbetreuung**
„So leben wir täglich die Einheit aus Sport, Lernen und Persönlichkeit.“
- **Bewusster Umgang mit neuen Medien**
„Abschalten, um anzukommen. Momente, für eine Starke Zukunft“
- **Zusammengefasst: Eine starke schulische Ausbildung.**
„Wo Sport und Bildung gemeinsam gewinnen.“



Schülerzahlen 2025/26

277 SchülerInnen

87 Schüler/-innen

39 Knaben

48 Mädchen

1 Regelklasse jährlich

190 Schüler/-innen

107 Knaben

83 Mädchen

2 Sportklassen jährlich

aus 24 Gemeinden



Pflichtsprengel der MS Niederwaldkirchen

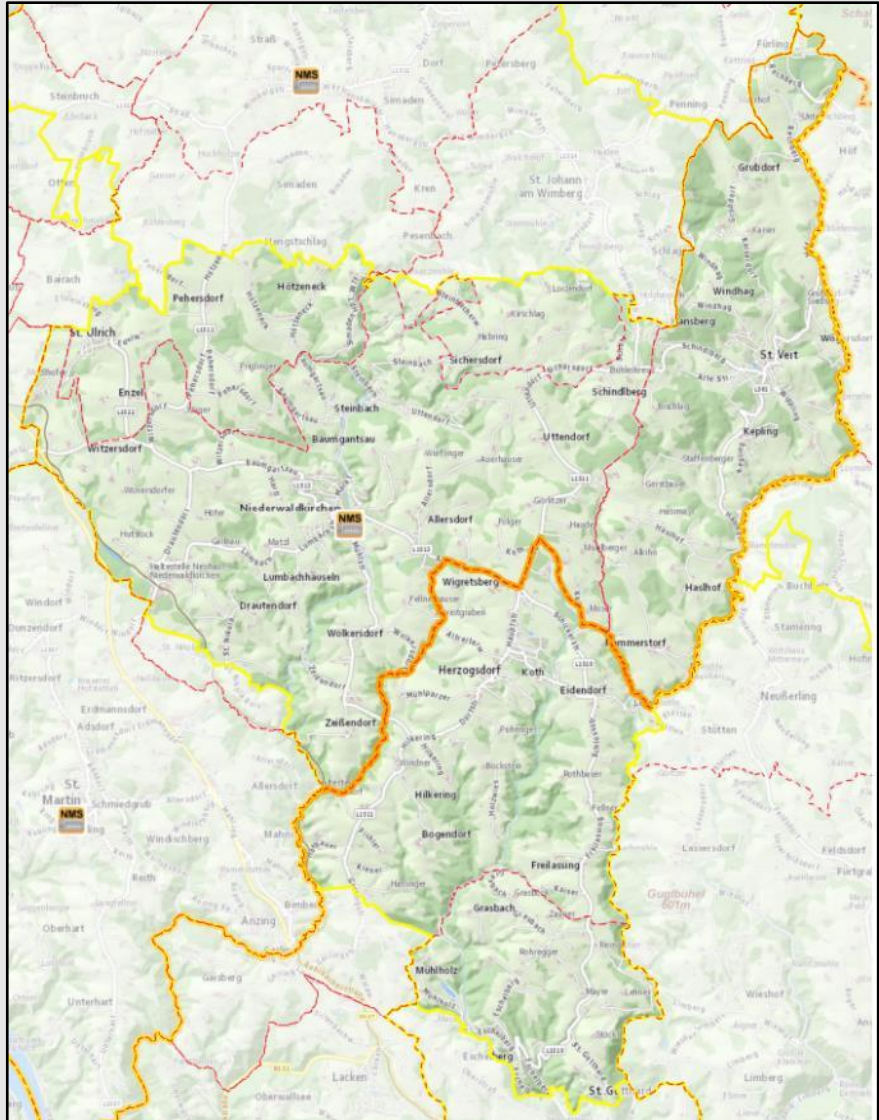

Gemeinde Niederwaldkirchen

gesamtes Gemeindegebiet

Gemeinde St. Veit

gesamtes Gemeindegebiet

Gemeinde Herzogsdorf

ohne Neußerling, ohne Stamerling, ohne Buchholz

Gemeinde St. Ulrich

Ort St. Ulrich, Pehersdorf, Teile von Hötzeneck und Simaden

Gemeinde St. Gotthard

Eschelberg, Grasbach, Mühlholz, Ort St. Gotthard

Gemeinde St. Johann

nur Sickersdorf, Habring, Loizendorf



Stunden 1. Klassen SMS - MS

R	2	2
D	4	4
E	4	4
GWB	1	2
M	4	4
BUB	2	2
ME	2	2
KGE	1	2
TD	2	2
VÜ SozL	1	1
DigGb	1	1
BSP	8	4
Summe	32	30

Sportstunden		
Klasse	SMS	MS
1.	8	4
2.	7	3
3.	7	3
4.	7	3



Stundenplan Sportklasse - Regelklasse

1a

Sportmittelschule Niederwaldkirchen, Schallenbergstraße 11

Klassenlehrkraft: Degenhart Barbara
KJz.1a

	FLH 7:10 - 7:35	1 7:40 - 8:30	2 8:35 - 9:25	3 9:35 - 10:25	4 10:30 - 11:20	5 11:20 - 12:15	6 12:15 - 13:05	7 13:10 - 14:00	8 14:05 - 14:55	9 15:00 - 15:50
Mo		BSP FEMA BSP GUAL	BSP LIMI BSP DEBA	M KISA / DEBA	E FEMA / GUAL		D HÖIS / SCUL	TD KRAMO TDX Mädchen WTX ORSA		FZ/H Ü KISA / LAVE / HÖIS
Di		BSP FEMA BSP GUAL	BSP FEMA BSP DEBA	D HÖIS / SCUL	E FEMA / GUAL		M KISA / DEBA	SoL DEBA		
Mi		BSP LIMI BSP HOMI	BSP HOJU BSP GUAL	BUB MIVE	D HÖIS / SCUL		E FEMA / GUAL	REL OBTA	DigG B LÖMA / FEMA	FZ/H Ü JEUL / LÖPE / MIVE
Do		E FEMA / GUAL	D HÖIS / SCUL	ME EDCA	M KISA / DEBA		BSP LIMI BSP DEBA	GWB JEUL	BUB MIVE	
Fr		REL OBTA	BSP LIMI BSP DEBA	KGE KRMO	M KISA / DEBA	ME EDCA				

Gültigkeit: 09.09.2024-

a5c Stundenpläne

1c

Sportmittelschule Niederwaldkirchen, Schallenbergstraße 11

Klassenlehrkraft: Hartl Julia
KJz.1c

	FLH 7:10 - 7:35	1 7:40 - 8:30	2 8:35 - 9:25	3 9:35 - 10:25	4 10:30 - 11:20	5 11:20 - 12:15	6 12:15 - 13:05	7 13:10 - 14:00	8 14:05 - 14:55	9 15:00 - 15:50
Mo		KGE BE		D SCUL / PRGE / NEMA	E SIRI / MIVE / WOLA		M LÖPE / HAJU / KISA	BSP HADI BSP LÖMA	GWB LAVE	FZ/H Ü KISA / LAVE / HÖIS
Di		REL OBTA	M LÖPE / HAJU	ME EDCA	D SCUL / NEMA		BUB HAJU	DigG B LÖMA / FEMA		
Mi		M LÖPE / HAJU	E SIRI / MIVE	D PRGE / SCUL / NEMA	BSP HÖJU BSP LÖMA		TD KRAMO TDX Mädchen WTX ORSA	SACA Mädchen	ME EDCA	FZ/H Ü JEUL / LÖPE / MIVE
Do		D SCUL / NEMA	BUB HAJU	M LÖPE / HAJU	BSP LIMI BSP PRGE		E SIRI / MIVE			
Fr		GWB LAVE	E SIRI / MIVE / EDCA	SoL EDCA	BSP HADI BSP PRGE	REL OBTA				

Gültigkeit: 09.09.2024-

a5c Stundenpläne



Studentenafel 2026 bis 2030

	26/27		27/28		28/29		29/30		Gesamt		
	1. Klassen		2. Klassen		3. Klassen		4. Klassen		SMS	MS	
	SMS	MS	SMS	MS	SMS	MS	SMS	MS	SMS	MS	
Religion	2	2	2	2	2	2	2	2	8	8	Religion
Deutsch	4	4	4	4	4	4	4	4	16	16	Deutsch
Englisch	4	4	4	4	4	4	4	4	16	16	Englisch
Geschichte und Politische Bildung			1	2	2	2	2	2	5	6	Geschichte und Politische Bildung
Geografie und wirtschaftliche Bildung	1	2	2	2	2	2	1	1	6	7	Geografie und wirtschaftliche Bildung
Mathematik	4	4	4	4	4	4	5	5	17	17	Mathematik
Biologie und Umweltbildung	2	2	2	2		1	2	2	6	7	Biologie und Umweltbildung
Physik			2	2	1	1	1	1	4	4	Physik
Chemie					1	1	1	1	2	2	Chemie
Musik	2	2	1	1	1	1	1	1	5	5	Musik
Kunst und Gestaltung	1	2	2	2	2	2	1	2	6	8	Kunst und Gestaltung
Technik und Design	2	2	1	2	1	2	1	1	5	7	Technik und Design
Ernährung und Haushalt					1	1	0	1	1	2	Ernährung und Haushalt
VÜ Soziales Lernen	1	1							1	1	VÜ Soziales Lernen
VÜ Berufsorientierung							1	1	1	1	VÜ Berufsorientierung
Digitale Grundbildung	1	1	1	1	1	1	1	1	4	4	Digitale Grundbildung
Bewegung und Sport	8	4	7	3	7	3	7	3	29	13	Bewegung und Sport
Summe	32	30	33	31	33	31	34	32	132	124	Summe



Pädagogikpaket – 1. Klassen

- Ab der **5. Schulstufe** immer **gemeinsamer Unterricht** mit **2 Lehrer*innen** in DEM
- temporäre **Trennung** möglich
- **Einheitliche** schriftliche **Arbeiten** (LZK, Checks, Schularbeiten)
- **Benotung einheitlich** in allen **1. Klassen**

Sehr gut	100%	90%
Gut	89,9%	75%
Befriedigend	74,9%	60%
Genügend	59,9%	40%
Nicht Genügend	39,9%	0,0%



Pädagogikpaket – ab 2. Klassen

- Ab 6. Schulstufe: 2 Niveaugruppen
- getrennter Unterricht in den Niveaugruppen
- getrennten Schularbeiten und LZK in Niveaugruppen
- Zeugnisnote mit Zusatz AHS-Niveau oder Standardniveau
- Verpflichtender Förderunterricht bei Notwendigkeit!

Beurteilungsschema AHS

Sehr gut	100%	90%
Gut	89,9%	77%
Befriedigend	76,9%	64%
Genügend	63,9%	50%
Nicht Genügend	49,9%	0,0%



Übertritt nach der Mittelschule

Übertritt in Berufsbildende Schulen **HTL HAK HLW:**
DEM im **AHS Niveau** oder nicht schlechter als 2er im
Standard Niveau (siehe **gelber** Bereich)

Übertritt in die **AHS und BORG:**
DEM **AHS Niveau** oder nicht schlechter
als 2er im **Standard Niveau** und kein 4er
in den restlichen Gegenständen

AHS	Standard
1	
2	
3	1
4	2
5	3
	4
	5



Unterrichtsqualität Hauptgegenstände

- **Gleicher Lehrplan** wie im **Gymnasium!**
- **Ziel:** positiver **Lehrabschluss** oder **Maturaabschluss**
- **92 % aller Schüler** von NWK- die weiterführende Schulen besuchen - **erreichen erfolgreich die Matura!**
- **Moderne Lernwege:** Digitale Medien unterstützen den Unterricht!
- **Individuelle Förderung:** Persönliches **Lerncoaching** in den **GTS-Hausübungsstunden.**



Digitale Schule für alle!

- Alle Schüler der 1. Klassen erhalten eigenen Laptop (ca. 100 € Selbstkosten)
- Jeder Schüler hat eine eigene email- Adresse!
- Digitale Grundbildung für alle Klassen (Office365, Sharepoints, Safer Internet, Videoschnitt, etc.)
- CAD unverbindliche Übung GTS, 3D - Drucker
- Microsoft Teams gemeinsame Info- und Lernplattform



Online Highlights am SportCAMPUS

Online Hausübungsportal
Online Kranken-Abmeldesystem
Online Supplierpläne
Online Stundenpläne
Online Terminkalender, UÜ GTS
Online Elternsprechtage APP
Online Speiseplan
Online Buspläne



Keine Eltern „WhatsApp Gruppen“ in der Schule!!!



Lern- und Freizeitbetreuung

SCHULCOACH Ingrid von 0730 bis 1600 Uhr **für alle** da!

HÜ-BETREUUNG-FRÜHLERNHILFE- LERNWERKSTATT!

FREIZEITANGEBOT UÜ GTS Mo, Mi, Do und Fr. Blöcke

Parkour, CAD, Kochen, Klettern, Erste Hilfe, Snowboard, Fußball, Tischtennis....

BETREUUNG in der Früh, beim Mittagessen und **außerhalb**
des Unterrichts durch **LehrerInnen** und dem **Schulcoach!**

Das ist **ein Ort zum WOHLFÜHLEN!!**



Schulrestaurant am SportCAMPUS Mit LIEBE gekocht-von ALLEN gemocht!

Schulrestaurant:

2-3 gängiges Menü, Obst oder Suppe oder Nachspeise

Kosten: 4,60 Euro



Freitag spätestens 12.15 Uhr Unterrichtsende!



Schulbusfahrt - Linienverkehr

Öffentliche Linien OÖVVB
Anmeldung **nur dann sinnvoll** wenn
Busverbindung besteht!
Gelegenheitsverkehr vereinzelt möglich!

(z.B. Richtung Haslach, St. Peter, Auberg, Arnreit?)

Die **Wartezeiten** bis zur **Abfahrt** der **Busse**
können bei **Ingrid** unserem **SCHULCOACH**
jederzeit **überbrückt** werden!

Niederwaldkirchen Schulen Départ/Departure
Abfahrt
Bussteig **1**

gültig ab 15.12.2024  Aktuelle Abfahrten



Mo-Fr (Werktag), nicht 24+31.12.		Mo-Fr (Werktag), nicht 24+31.12.	
05.00	Linse, Verlad/Einhaltestelle	16.48 S	240 St.Peter a.Wbg. Pendlerparkplatz
05.10	240 Linz Hof (Busterminal)	16.50 sxx	241 St.Veit i.Mkr. Ortsmitte
06.00	Linse, Verlad/Einhaltestelle	17.00	Linse, Verlad/Einhaltestelle
06.10	240 Linz Hof (Busterminal)	17.22	240 Rottenegg Bahnhof
06.18 S	241 Gerling OÖ Bahnhof	18.00	Linse, Verlad/Einhaltestelle
06.22 S	240 Ottensheim Marktplatz	18.12	240 St.Peter a.Wbg. Pendlerparkplatz
07.00	Linse, Verlad/Einhaltestelle	18.22	240 Rottenegg Bahnhof
07.05 S	246 Rohrbach-Berg Busterminal	19.00	Linse, Verlad/Einhaltestelle
07.10 S	241 Rohrbach-Berg Busterminal	19.22	240 Rottenegg Bahnhof
07.15 S	244 Rohrbach-Berg Busterminal		
07.25 S	240 Neufelden Markt		
07.30 S	246 Neufelden Busterminal Schulzentr.		
07.32	240 Rottenegg Bahnhof		
09.00	Linse, Verlad/Einhaltestelle		
09.52	240 Rottenegg Bahnhof		
11.00	Linse, Verlad/Einhaltestelle		
11.52	240 Ottensheim Marktplatz		
12.00	Linse, Verlad/Einhaltestelle		
12.30 sxx	241 St.Veit i.Mkr. Ortsmitte		
12.32	241 Gerling OÖ Bahnhof		
12.36 sxx	246 Rohrbach-Berg Busterminal		
12.52	240 Rottenegg Bahnhof		
13.00	Linse, Verlad/Einhaltestelle		
13.10 sxx	241 St.Veit i.Mkr. Ortsmitte		
13.10	246 Rohrbach-Berg Busterminal		
13.22	240 Rottenegg Bahnhof		
13.25 S	241 Gerling OÖ Bahnhof		
14.00	Linse, Verlad/Einhaltestelle		
14.10 S	246 Kleinzeil i.Mkr. Edholz		
14.15 sxx	241 St.Veit i.Mkr. Ortsmitte		
14.22 S	240 Rottenegg Bahnhof		
14.25 S	241 Gerling OÖ Bahnhof		
14.27 S	240 St.Peter a.Wbg. Pendlerparkplatz		
15.00	Linse, Verlad/Einhaltestelle		
15.10 S	241 Gerling OÖ Bahnhof		
15.10 sxx	246 Kleinzeil i.Mkr. Edholz		
15.15 sxx	241 St.Veit i.Mkr. Ortsmitte		
15.22	240 Rottenegg Bahnhof		
16.00	Linse, Verlad/Einhaltestelle		
16.10 sxx	241 Neufelden Busterminal Schulzentr.		
16.15 S	240 St.Peter a.Wbg. Pendlerparkplatz		
16.22	240 Rottenegg Bahnhof		
16.45 S	241 Gerling OÖ Bahnhof		

Hinweise
 sxx Fahrzeug: Mofibus (beschränkte Kapazität)
 a Fahrzeug: Niederflerfahrzeug mit Rollstuhl-Kinderwagenstellplatz

Betriebsstage
 sxx Freitag wenn Schultag in OÖ
 sxx Montag bis Donnerstag wenn Schultag in OÖ
 S Schultag in OÖ

Betreiber-Information
 216, 241 autobus Busbetrieb GmbH, Marcusstraße 4, 4600 Weib, 07242/41628
 240 Leiner Admetrid GmbH, Arnreit 12, 4122 Arnreit, 0720/700447
 247 Wilheim Welter Verkehrsbetriebe GmbH, Linzer Str. 24, 4050 Traun, 07229/9459

oövv Der Verkehrsverbund OÖVV App: Mobile Fahrplanauskunft und Ticket-App

Erhältlich in Ihren App-Stores   



Eignungstest Sportschüler Hr. HAUGENEDER

Mittwoch, 4. Februar 2026 ab **8.00 Uhr**

für **sprengelfremde** Schulen

Restschulen ab **12.30 Uhr** für **NWK, St. Veit, Herzogsdorf,..**

- **Einladung** folgt **per mail** und auf **www.smsnwk.at**
- kurze Hose & T-Shirt, Jause und **Getränke**
- **Training** nicht unbedingt notwendig
- **Übungen** siehe **Website** unter: **SPORT/Eignungstest**



Wie geht es jetzt weiter?

Schnuppernachmittag am CAMPUS mit Ihren Kindern

Donnerstag, 11. Dezember 2025 – ab 12.30 Uhr

- **Anmeldungen** jetzt noch im Formular **fixieren!!!!**
oder über www.smsnwk.at oder **per mail**



Wie geht es bis Semester weiter?

- **Sie sind noch unsicher??**

Unbedingt den **Eignungstest mitmachen !!!**

- **Anmeldungen** über unsere Homepage **bis Ende Jänner!**
- **Abmeldungen –rechtzeitig** bis **Ende Jänner** mit mail an Sekretariat!
- **Zusage/Absage Sportklasse** vom Direktor **vor Semester!**
- Bei **Absage Sportklasse** auch **Regelklasse** ein Thema??
- **Warteliste Absage** – Chance für **Zusage** bis **Ostern!**
- **Schulrundgang** für interessierte Eltern jetzt im **Anschluss**



Bei Fragen: Homepage www.smsnwk.at

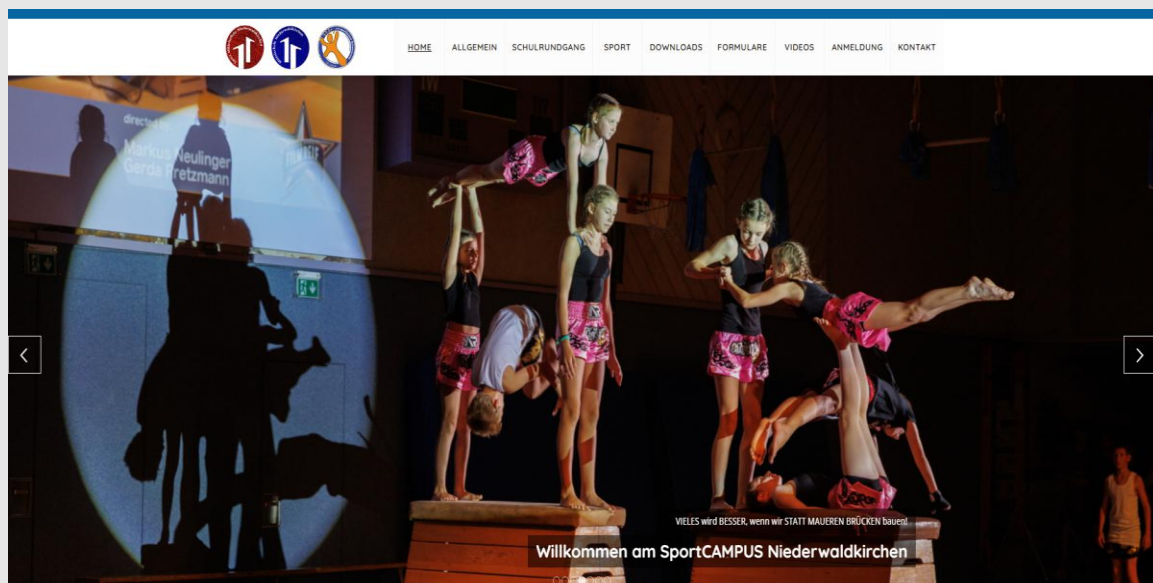

www.smsnwk.at

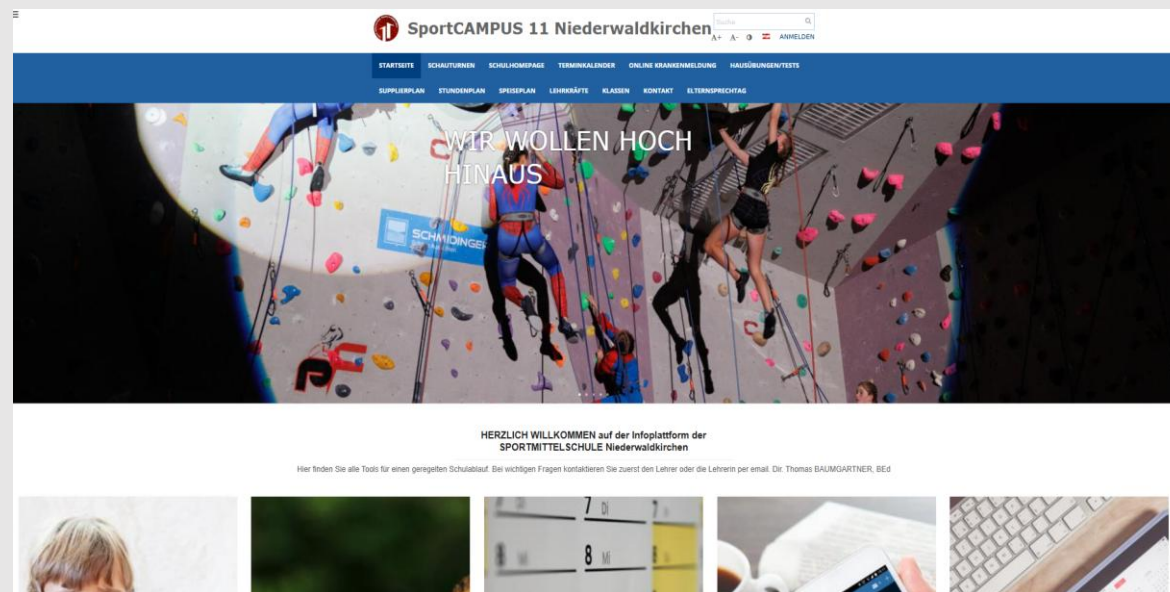

www.nmsnwk.edupage.org